Наши контакты:
Дмитрий (953) 075-90-57
info@letovam.ru www.letovam.ru

Место расположения:
Сочи, Адлерский р-он
Черешня

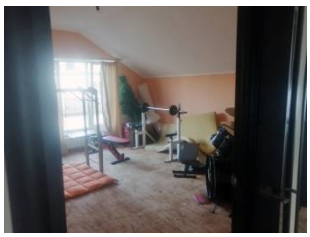

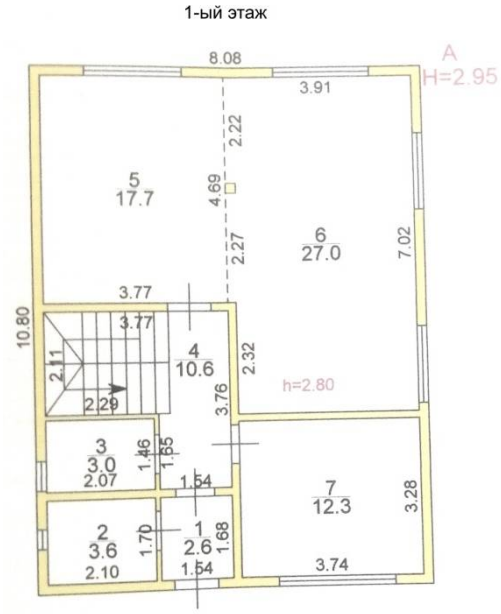

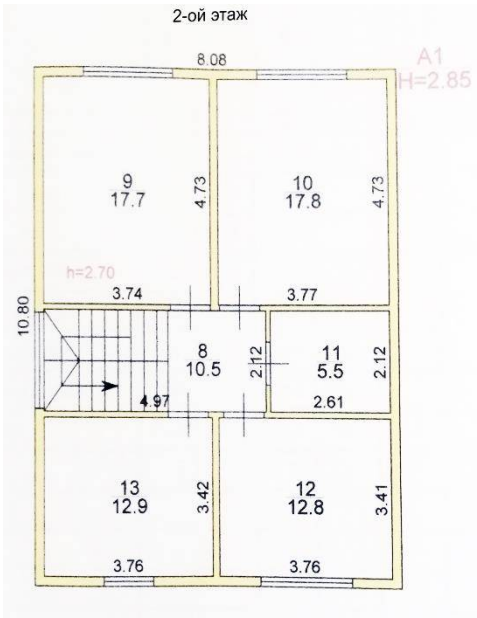

Участок – **4,5 сотки**
Дом – **154 кв.м**
Коробка дома:
- деревянный каркас с утеплением;
- перекрытия – по деревянным лагам.
Кровля: профилированный лист.
Лестница: деревянная
Прочее:

- Ремонт, мебель, техника;
- электричество (15 кВт), вода (централ.), ЛОС, Газ;
- благоустроенная огороженная территория, беседка, плодовые деревья;
- рядом школа, общественный транспорт.

Не является публичной офертой